ПРОЛЕТАРИИ ВСЕХ СТРАН, СОЕДИНЯЙТЕСЬ!
В БОРЬБЕ ЗА РАБОЧЕЕ ДЕЛО БУДЬ ГОТОВ!

ПИОНЕРСКАЯ ПРАВДА

ОРГАН ЦК И МК ВЛКСМ

Выходит через день

№ 23 (1038) 4 марта 1932 г. ЦЕНА 2 КОП.

ПУБЛИЧНАЯ БИБЛИОТЕКА С. Р.

ПОСТАНОВЛЕНИЯ НАРКОМПРОСА, НАРКОМЗДРАВА И ЦК ВЛКСМ—В ШКОЛЫ И ПИОНЕРОТРЯДЫ

ПОКАЗАТЬ ПРИМЕР БОРЬБЫ С ПЕРЕГРУЗКОЙ

Недавно Совет народных комиссаров вынес решение о внутреннем распорядке школы. После этого были опубликованы постановления Наркомпроса-Наркомздрава и ЦК ВЛКСМ.

В этих постановлениях очень четко говорится об учебе и общественной работе ребят. Народные комиссариаты просвещения и здравоохранения и ЦК ВЛКСМ **категорически запрещают всякую перегрузку ребят. Каждый пионер и школьник может иметь только одну постоянную общественную нагрузку.** Занятия в школе, собрания отрядов должны кончаться не позднее 8—9 часов вечера.

Постановление правительства и ЦК комсомола обязывает пионерскую организацию и школьные организации перестроить по-новому всю работу, коренным образом поднять ее качество.

Некоторые товарищи склонны думать, что эти постановления направлены против общественной работы пионеров и школьников, против участия ребят в социалистическом строительстве. **Думать так — значит совершать очень грубую ошибку.**

Именно теперь, когда мы объявили решительную борьбу с перегрузкой ребят, общественная работа в пионеротряде и школе должна будет подняться на новую, высшую ступень. Теперь от нас, как никогда, требуется особая четкость в планировании всей работы, особая аккуратность. Теперь никакой расхлябанности в нашей работе не должно быть. Если, допустим, сбор отряда назначен на 7 час, то это значит, что он начинается не в восемь, не в половине восьмого и не в пять минут восьмого, а именно в семь. **Каждый сбор, каждое собрание должны быть тщательно подготовлены, так, чтобы ни одна минута не пропадала зря.**

Это одна сторона дела. Другая сторона заключается в том, что **в общественную работу должны быть втянуты не единицы и десятки ребят, а поголовно вся масса пионеров и школьников.** Теперь мы будем называть активистом и хорошим активистом не того, у кого десять нагрузок, а того, кто несет одну нагрузку, но выполняет ее хорошо, того, кто умеет **организовать общественную работу.**

Для того, чтобы перестроиться к работе по-новому, нужен единый четкий план общественной работы пионерской организации и школы. Только при этом условии решения правительства и ЦК комсомола будут выполнены. Только при этом условии пионеры и школьники смогут хорошо организоваться для борьбы за выполнение решений Центрального комитета партии о начальной и средней школе.

Борьба с перегрузкой ребят—одно из важнейших звеньев борьбы за качество учебы. Ликвидировав перегрузку, мы должны больше внимания уделить физическому воспитанию, культурному досугу ребят, шире развернуть всю культурно-воспитательную работу.

Сознательные, всесторонне развитые строители социализма, которых воспитывает школа и пионерская организация, должны быть и физически развитыми, крепкими, здоровыми людьми.

Правильно организовать выходные дни и свободные часы ребят — вот задача пионерской организации и ДСУ.

Против перегрузки, против расхлябанности, за высокое качество учебы, за высокое качество отдыха, за высокое качество всей воспитательной работы отряда и школы!

Пионеры должны показать пример всем ребятам в этой борьбе.

ВЫПОЛНИТЬ УКАЗАНИЯ тов. ПОСТЫШЕВА

ТРЕТЬЕМУ ПОКОЛЕНИЮ РЕВОЛЮЦИИ БОЛЬШЕВИСТСКОЕ РУКОВОДСТВО

Вопрос об укреплении партийно-комсомольского руководства пионерорганизацией четко ставит письмо секретаря ЦК ВКП(б) тов. Постышева в ячейку типографии «Крестьянской газеты»

Но еще не везде оно проработано. Не все ячейки комсомола и партии приступили к выполнению указаний тов. Постышева. Об этом говорит ряд заметок деткоров, помещаемых в сегодняшнем номере нашей газеты.

Пионеры требуют крепкого партийного руководства. И тут дело не в помощи, а в долге и обязанности.

„ВОЖАТЫХ НЕ ДАДИМ"

Многие работники партийных, комсомольских ячеек г. Ростова-на-Д. еще не поняли важности руководства воспитанием ребят.

Ячейкой Геокартпрома руководит тов. Грекова. К ней часто ходят пионеры.

— У нас в базе печатников нет вожатых, нет средств, нет работы, — говорят они.

Но тов. Грекова заявляет:

— Вожатых я не дам. Все ребята нужны в ячейке.

Больше того. Она потребовала от райбюро роспуска базы. Возмущенные пионеры обратились к секретарю партийной ячейки. Но тот счел этот вопрос слишком мелким для того, чтобы разбирать на партячейке.

Деткор С.

БЕЗ РУКОВОДСТВА

В пионерском отряде колхоза «Сталинец» (ст. Покров, М.-Н. жел. дорога) никакой работы не ведется. Днем ребята учатся. Вечером заниматься невозможно, так как в помещении нет света, а колхоз отказался отпускать средства для покупки лампы.

Пионеркомсомольцы в отряде не показываются. Вожатый тоже.

Ребята ходят без дела. Они начали курить, хулиганить.

Ячейке комсомола пора заинтересоваться подготовкой себе смены.

Деткор Ершов.

ИМ НЕИЗВЕСТНО

К Усть-Катавскому заводу прикреплен пионеротряд № 2.

И ячейка комсомола, и ячейка партии, и завком хорошо знают о своих недостатках. Стараются исправить их. Но знают ли они о том, что 200 пионеров их завода ходят без галстуков, курят? Знают ли они о том, что ими руководит дочь бывшего купца? Знают ли они о письме тов. Постышева?

Повидимому нет, так как в отряде никогда не бывают, не спрашивают о его работе, не руководят им.

Деткорбригада: **Осокин П., Юрина, Шурыгина Л., Черкова А., Осокина Т.**

Урал. Усть-Катавск.

ДАЛЬШЕ ОБЕЩАНИЙ ДЕЛО НЕ ИДЕТ

Пионерская база завода **«Кооператор»**—одна из самых больших баз Ленинграда. Она охватывает около **1200** пионеров. База считается одной из лучших в Володарском районе.

Но партийные и комсомольские организации плохо помогают базе. Работа с детьми на «Кооператоре» не стала «первой большевистской гордостью» партийцев и комсомольцев.

Факты доказывают это. Из **15 отрядов базы ни один отряд не имеет вожатого-производственника.** Отрядами руководят комсомольцы старших классов.

Вожатая отряда **Градзенчик** в комсомоле всего лишь полгода. У нее хромает дисциплина, успеваемость. В отряде не пользуется авторитетом. Отряд развален. Звенья не работают, пионеры этого отряда не стали вожаками ребят в школе. Большинство пионеров политически безграмотны.

Комитет комсомола знает, что 15 отрядов без вожатых. Но дальше обещаний дело не идет. Секретарь комитета **Абрамовский оправдывается:**

— Вожатых выделили, но они почему то не ходят.

Комитет комсомола не привлек к ответственности комсомольцев, отлынивающих от пионерской работы.

Комсомольцы с завода—в школе редкие гости. Не выполнено решение бюро ЦК ВЛКСМ о подборе и закреплении пионервожатых, в котором четко указано: «обеспечить пионерорганизацию выдержанными, политически грамотными руководителями».

В комитете партии о пионерских делах говорят кратко:

— Что? Денег на лагерь?.. Сколько? Пожалуйста.

Этим ограничивается вся помощь.

Партийные и комсомольские организации завода «Кооператор» должны понять, что «работа с детьми — долг и обязанность каждого партийца и комсомольца».

Гер.

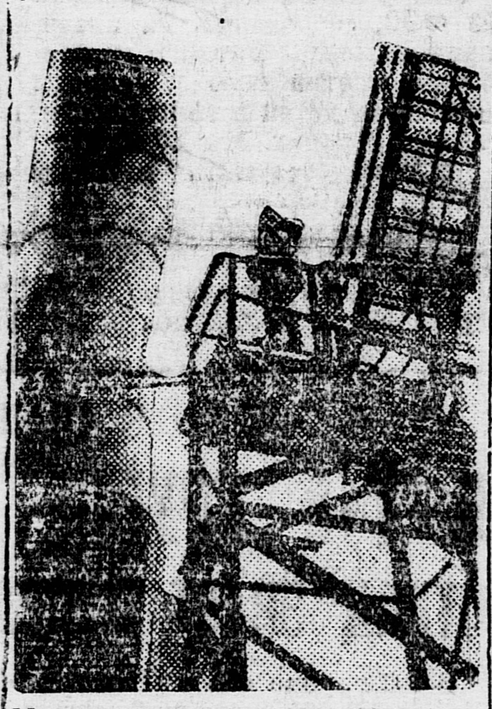

Магнитогорская домна № 1 выпускает 476 тонн чугуна в сутки, приближаясь к полной мощности. На снимке: **колошниковая площадка.**

ПО-БОЛЬШЕВИСТСКИ ПОМОГАЮТ ПИОНЕРАМ

Партийная организация завода им. Карла Маркса проработала ответ т. Постышева на письмо пионерки базы типографии «Крестьянской газеты».

Комитеты комсомола и партии обеспечили все 13 отрядов базы вожатыми—старыми комсомольцами и партийцами, лучшими ударниками на производстве. Все пионерские звенья прикреплены к партийным и комсомольским звеньевым ячейкам.

По отрядам заканчиваются совместные собрания партийных, комсомольских и пионерских звеньев.

В школу послана специальная бригада партийцев и комсомольцев, которая поможет пионерам организовать работу в школе и провести перевыборы учкомов.

Организуется вечер встречи старых большевиков и комсомольцев с пионерами.

Лучший ответ каждого комсомольца и коммуниста на письмо т. Постышева—выполнение последних решений ЦК партии и III пленума ЦК ВЛКСМ о школе.

Деткор **Крылов.**

ОРГАНИЗАЦИЕЙ УДАРНЫХ БРИГАД ОТВЕЧАЮТ ШКОЛЫ НА ПИСЬМО тов. ПОСТЫШЕВА

(По телеграфу от выездной).

Выездная редакция «Всходы коммуны» в Златоусте развернула широкую проработку письма Постышева по базам, школам и комсомольским ячейкам. Большинство пионеротрядов не имеют вожатых. Постановления третьего пленума ЦК ВЛКСМ выполняются плохо, ячейки не принимали конкретных мер. Проработка письма тов. Постышева встречается организацией новых ударных бригад, в школах ростом отрядов.

Выездная редакция «ВК»: Вейман, Павлов.

Во время сильных морозов на Каспийском море 35 судов были отрезаны льдом. Правительство Дагестана немедленно послало самолеты, которые сбрасывали продукты рыбакам, так как ледокол не мог пробить полутораметровый лед. Врачебная бригада союза Медсантруд с самоотверженностью спасала погибающих. Молодой врач Фердинанд Лехтмоц прошел 40 клм. по льду на место катастрофы. На снимке: **врач Лехтмоц.**

ВЫЕЗДНАЯ РЕДАКЦИЯ „ПИОНЕРСКОЙ ПРАВДЫ" В 17-й ФЗС ИМ. ГОРЬКОГО

НОВЫЙ УЧКОМ—ЗА РАБОТУ

Новый учком первой ступени выбран 19 февраля. В учком вошли лучшие ударники. Руководят ДСУ ребята из краснознаменной 4-й группы — Левина и Гинзбург.

Учком 2-й ступени выбран на общешкольной конференции 25 февраля. Общешкольная конференция дала наказ новому ДСУ.

В наказе ребята предлагают учкому как следует взяться за работу и окончательно ликвидировать прорыв по дисциплине и успеваемости.

В дни отдыха ребята слушают радио.

В числе пунктов наказа имеется пункт об организации к 1-му марта рабочей комнаты для первой ступени. Этот пункт уже не выполнен — рабочей комнаты нет.

12-я школа ДОНО будет вызвана школой им. Горького на соревнование по качеству учебы, дисциплине, политучебе и культурно-массовой работе. 12-я школа должна сама организовать у себя встречу предложения 17-й ФЗС и как можно скорее соревнование должно быть налажено.

В начале марта выездная редакция «Пионерской правды» устраивает в школе торжественный вечер. На вечере новые пионеры дадут торжественное обещание. К вечеру все отряды должны провести точный учет пионеров — до сих пор рост пионерской организации как следует не закреплен.

Выездная редакция «Пионерской правды» в 17-й школе ФЗС им. Горького.

ЯПОСЛАВЛЬ, ДАНИЛОВ, БУЙ, КОТЕЛЬНИЧ

ЗДЕСЬ РАБОТАЛА БРИГАДА ВАГОНА

С АГИТВАГОНОМ ПО ШКОЛАМ И ОТРЯДАМ

★ Агитвагон ЦК железнодорожников, ЦБ ДКО, станции культмассовой работы Наркомпроса оборудован для культмассовой работы и технической пропаганды.

★ Со ст. **Александров,** где вагон был три дня, мы отправились на ст. **Ярославль** Северной ж. д. Здесь вагон стоял два дня.

ЗНАТЬ НЕ ЗНАЕМ

★ Знать не знаем о новом положении школьного самоуправления, — заявили ребята и учителя ФЗС № 4 имени Подвойского в Ярославле.

★ Бригада вагона провела совещание комсомольского и пионерского актива школы № 4 о перевыборах школьного самоуправления. Присутствовало 80 человек. В этой же школе проведена беседа с учителями по этому же вопросу.

★ 7 показательных перемен проведено бригадой агитвагона в ФЗС № 4. Присутствовало на них свыше трех тысяч ребят.

★ Выходные дни ребят здесь никак не организованы. В дни отдыха — школы на замке. Бригада составляет для школы план организации досуга.

★ 10 лучших деткоров вошли в деткоровскую бригаду «Пионерской правды».

СЕМЬ ПОКАЗАТЕЛЬНЫХ

★ Из Ярославля вагон выехал на ст. **Данилов.** Здесь вагон работал 3 дня.

★ Бригада развернула работу в двух школах — Первомайской и школе № 27. Проведено 7 показательных перемен, в которых участвовало полторы тысячи ребят. Здесь же состоялся утренник самодеятельности ребят.

★ Свещание педагогов по вопросам работы школьного самоуправления и организации досуга ребят проведено Первомайской школой. В семинаре по культмассовой работе участвовало 13 педагогов.

★ Деткоровский пост «Пионерской правды» организован в Данилове. В нем — 10 деткоров.

СОЗДАН ПОСТ ДЕТКОРОВ

★ На ст. **Буй** агитвагон прибыл 11 февраля. В транспортной ФЗС № 4 культмассовая работа хромала на обе ноги. Бригада помогла наладить большие перемены, обслужив своими силами около полуторы тысяч ребят. Здесь же проведено шесть показательных уроков пения.

★ Бригада провела беседу с педагогами и школьным активом по вопросу о перевыборах ДСУ. Совещание деткоров и членов редколлегий приветствовало инициативу «Пионерской правды» созыва II всесоюзного слета деткоров. Создан деткоровский пост из 20 активных деткоров.

★ Никакого оборудования в мастерских при школе на ст. Буй не было. Бригада поставила вопрос перед парторганизацией. Созванное при партколлективе службы тяги совещание хозяйственников постановило мастерские создать. Для организации их и руководства техкружками выделено три техника, отпускается оборудование и металл для работы. В ближайшие дни проводится субботник в помощь мастерским.

..И грустно, и пусто.

СОЦИАЛИСТИЧЕСКИЙ СЧЕТ ПИОНЕРОВ

★ 14 февраля прибыл вагон на ст. **Котельнич.** После подготовительной работы в школах бригадой проведен общегородской слет пионерского актива по вопросам перестройки школы. К слету выпущена «Штурмовка».

★ Социалистический счет всем хозяйственным организациям пред'явил слет пионерактива.

НА МАГНИТОСТРОЙ!

★ После двухнедельного пребывания на крупнейших станциях Северной жел. дороги агитвагон прибыл в **Свердловск.**

★ Выездная редакция «Пион. правды» организовала деткоровский пост на **Уралмашиностроe.** Пост сейчас же приступил к работе и организовал материал для специальной страницы об Уралмашиностроe.

★ Уральское облбюро ДКО, заслушав доклад выездной редакции, постановило приветствовать инициативу «Пионер. правды» и ЦБ ДКО в посылке агитвагона на Урал. Основной базой работы вагона будет Магнитострой.

★ 18 февраля вагон выехал из Свердловска на **Магнитострой.**

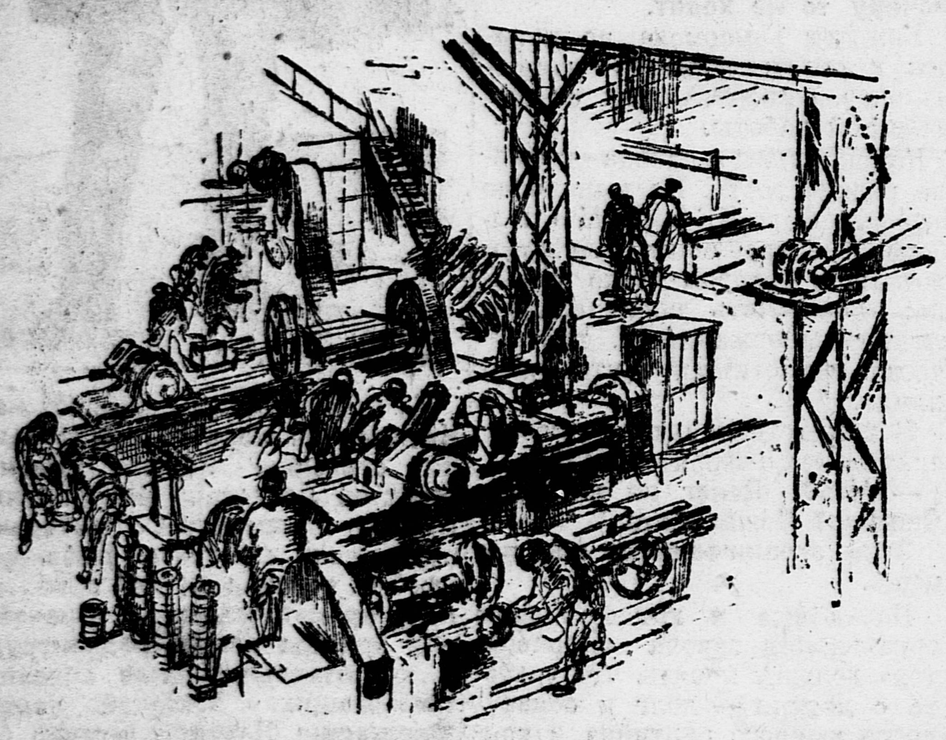

Завод им. Лепсе. Обточка шипов в механическом цехе.

НАШИХ БРАТЬЕВ ПО КЛАССУ ЖДЕТ СМЕРТЬ

ГРОМЧЕ ГНЕВНЫЙ ГОЛОС ПРОТЕСТА!

ВСЕМ БЮРО ДКО

Верховный буржуазный суд штата Алабама в Америке утвердил смертный приговор 8-ми юношам-пролетариям неграм. Эта гнусная, зверская расправа над ни в чем неповинными молодыми пролетариями назначена на 6 апреля.

РАЗВЕРНИТЕ МОЩНУЮ ВОЛНУ ПРОТЕСТА, ОРГАНИЗУЙТЕ СОВМЕСТНО С КРУЖКАМИ ЮНЫХ ДРУЗЕЙ МОПРА ВО ВСЕХ ШКОЛАХ И ОТРЯДАХ МАССОВЫЕ МИТИНГИ ПРОТЕСТА.

Укрепляйте международную солидарность трудящихся всего мира. Только это может отвести руку палачей от наших товарищей.

Председатель центрального бюро ДКО ЦК ВЛКСМ **Золотухин.**

Председатель Центрального комитета МОПР СССР **Стасова.**

ВСЕ ВСТУПИМ В МОПР

Мы, ученики первой ступени **28 ФЗС,** собравшись на интернациональный митинг, протестуем против голода, нищеты и рабства детей в капиталистических странах. Мы обязуемся:

— Всем вступить в члены МОПР.

— Собрать средства в помощь голодающим детям рабочих.

— Поднять школьную работу на высшую ступень.

Близится пуск второй комсомольской домны Магнитостроя. Ударными темпами заканчивается монтаж механизмов. На снимке: **скиповая лебедка и эстакада домны № 2.**

ХИЩНИКИ ГОТОВЯТСЯ К ДЕЛЕЖУ

В палате депутатов французского парламента обсуждался военно-морской бюджет.

От имени коммунистической фракции выступил тов. Андро Марти.

Тов. Марти разоблачает смысл создания министерства национальной обороны путем об'единения 3-х министерств: военного, морского и авиационного.

Это делается для усиления руководства подготовкой к войне.

Приводя разоблачительные цифры огромного роста военно-морского бюджета, тов. Марти указал на усиление французского военного флота на Дальнем Востоке.

«Это еще раз показывает,— сказал тов. Марти,—насколько близко великое сражение в Тихом океане».

Усиление военного флота Франции у брегов Тихого Океана подтверждает то, что Франция приготовилась к дележу Китая по договоренности с Японией.

На борту английского крейсера «Кент» по почину английского адмирала Келли состоялось совещание командующих японскими и китайскими войсками.

Совет Лиги наций решил сделать это совещание исходным пунктом для начала совместного дележа Китая.

Совет Лиги наций решил созвать в ближайшее время конференцию Японии и Китая с **державами, имеющими интересы в Шанхае.**

В основу конференции должны лечь следующие вопросы:

1. Япония не должна преследовать никаких целей, — не должна добиваться ни концессий, ни других японских прав в Шанхае.

Это означает, что Япония не отнимет добычи, которая до сих пор делилась в Шанхае только между французскими, английскими и американскими капиталистами.

Что касается захвата Манчжурии, об этом умалчивается.

2. Китай обеспечивает неприкосновенность квартала и иностранных концессий в Шанхае.

Япония согласилась на созыв такой конференции. Но несмотря на это в Шанхае продолжаются военные действия.

1 марта на берег высадилась 1-я японская дивизия, численностью в 12 тысяч человек. Вслед за этим началось большое наступление японских войск по всему фронту. Применяются все средства военной техники.

К ОТЧЕТУ НИЖКРАЙКОМА ВЛКСМ

В 7-й ГРУППЕ 60 ПРОЦЕНТОВ НЕУСПЕВАЮЩИХ

ОТРЯД ЗНАЕТ О ПРОРЫВЕ, НО... БОРЬБЫ С НИМ НЕ ВЕДЕТ

В 7-й группе «Б» в школе им. Крупской (Канавинский район, Нижкрая) учатся 31 чел. Все пионеры.

Группа—одна из самых отсталых в школе. **60%** успеваемости —результат ее работы за первое полугодие.

3 МЕСЯЦА НЕ СОБИРАЛИСЬ

Мы беседовали с 20 пионерами 7-й группы «Б». Никто из ребят не знает, успевает ли он в учебе или нет, по каким предметам у него отставание, пробелы.

Три месяца отряд не собирался.

Пионеры: **Зуев, Мясникова, Петрова, Антонова, Козлов, Тимофеева** и другие не знают, в каком они звене и отряде, больше того, ряд ребят не имеют понятия о том, что такое отряд, звено.

КТО У ТЕБЯ В ЗВЕНЕ НЕ УСПЕВАЕТ?

Звено **Миляевой,** в котором 11 пионеров, не имеет плана работы и никакой работы не ведет. Вожатая звена не знает, кто у нее в звене не успевает, а не успевают многие.

В пионербазе фабрики «Красный Октябрь» совет отряда не собирается, не занимается разработкой планов, инструктированием вожаков, контролем работы звеньев и т. д.

Все хороши, все равны.

Второй отряд организован уже 4 месяца, а совет отряда ни разу не собирался.

На вопрос — «А кто у вас, ребята, председатель отряда?», —никто не смог ответить.

«Шесть условий Сталина — это шесть условий победы»,— говорят где то вычитанную фразу пионеры, не зная по сути дела ни одного условия.

Ребята не знают, какие отрасли промышленности закончили пятилетку в два с половиной и в 3 года.

ГДЕ ПРИЧИНЫ того, что отряд механического отдела не работает, не борется за повышение качества учебы и успеваемости?

ВОТ ОНИ.

ДАТЬ ОТРЯДУ ВОЖАТЫХ!

Комсомольский комитет фабрики «Красный Октябрь» ограничился формальным назначением шести вожатых и решил, что остальное его не касается.

А вожатые даже не посещают отрядов.

Ни одного отчета пионербазы и вожатого на комсомольском комитете не было.

Сам секретарь комсомольского комитета в школе не бывает.

ПИОНЕРБАЗА ШАГАЕТ МИМО

25 февраля в школе было 4 пустых урока, ребята ничем не занялись — 4 урока пропали даром.

Пионербаза знает о прорыве в 7-й «Б», но ничего не делает, чтобы его ликвидировать.

Пионербаза еще не сделала школу главным участком своей работы.

Отв. редактор Г. СОЛДАТОВ.

Уполномоченный Главлита В—19441. Типография издательства ЦК ВКП(б) «Правда», Сущевский вал, д. 49. Издат. № 84.